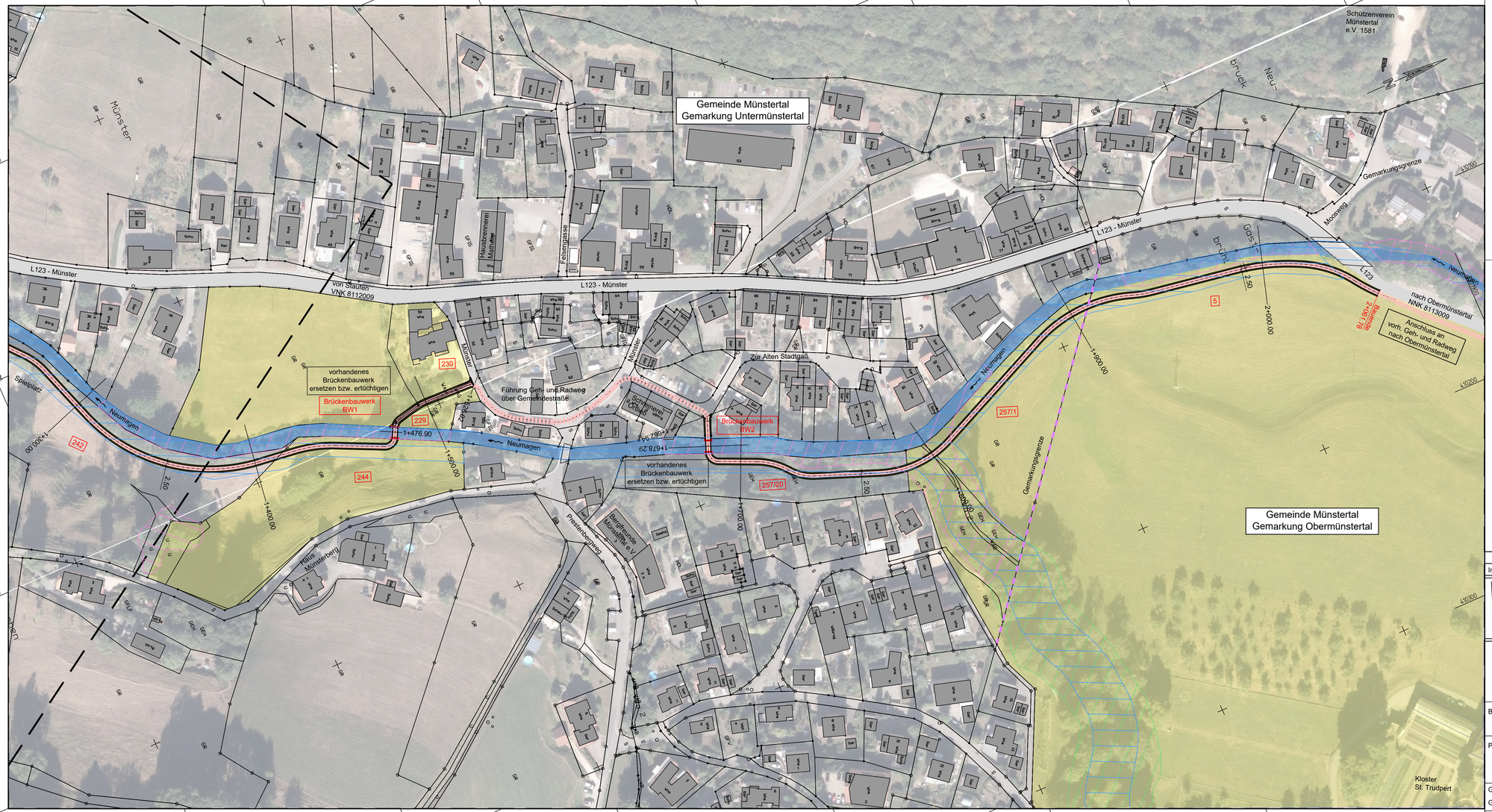

LEGENDE :

- Offenlandbiotop
- Waldbiotop
- FFH-Gebiet
- vorh. Geh- und Radweg
- gepl. Geh- und Radweg
- Privatgrundstücke die vom Grunderwerb betroffen sein werden

Regelquerschnitt
M = 1 : 50

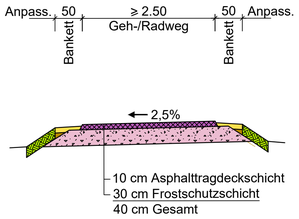

Index	Art der Änderung	Name	Datum
a	Anpassung Grunderwerbsflächen	Andrich	11.11.2020

Gemeinde Münstertal
Wasen 47
79244 Münstertal

Weiß Ingenieure

Weiß Beratende Ingenieure GmbH

79111 Freiburg
Bötzinger Straße 29
Telefon 0761 45283-0
Telefax 0761 45283-99
info@weiss-ingenieure.de
www.weiss-ingenieure.de

Bauvorhaben	Neubau Geh- und Radweg Untermünstertal nach Obermünstertal		
Planinhalt	Lageplan Abschnitt 3 Machbarkeitsstudie		
Gezeichnet	03.11.2020 Andrich	Maßstab	Projekt-Nr.
Geprüft	03.11.2020 Suljanovic	1:1.000	20127
CAD-Dateiname		Blattgröße	Plan-Nr.
20127_0_Lageplan_201103.dwg		.445 x.970	V005a